



Participación y autonomía para una salud propia del Litoral Pacífico

Viabilidad de desarrollar un modelo de Atención Primaria en Salud para municipios con alta dispersión rural del litoral pacífico.
Contrato Colciencias 879-2015

Rotafolio Módulo 2: *Estrategias para sanar el territorio*

Participación y autonomía para una salud propia del Litoral Pacífico

© Janeth Cecilia Gil Forero, Bellazmin Arenas Quintana, Ivanoba Pardo Herrera y Diana Fernanda Ramírez Paz.
Cali / Universidad Icesi, Universidad Santiago de Cali, 2018

© Universidad Icesi
Noviembre de 2018, primera edición.
ISBN:

Rector
Francisco Piedrahita Plata

Directora de Investigaciones
Luisa Fernanda Prado

Coordinador Editorial
Adolfo A. Abadía

© Universidad Santiago de Cali
Noviembre de 2018, primera edición.

Rector
Carlos Andrés Pérez Galindo

Directora de Investigaciones
Rosa del Pilar Cogua Romero

Editor en jefe
Eduardo Javier Ordóñez

Diseño de contenido:
Janeth Cecilia Gil Forero
Diana Fernanda Ramírez Paz
Ivanoba Pardo Herrera

Diseño Gráfico:
Sandra Marcela Moreno Bolaños

Fotografía:
Marta Cecilia Jaramillo-Mejía

Editorial Universidad Icesi
Calle 18 No. 122-135 (Pance), Cali - Colombia
Tel.: +57 (2) 555 2334
E-mail: editorial@icesi.edu.co
www.icesi.edu.co/editorial

Editorial Universidad Santiago de Cali
Calle 5 #62-00 (Pampalinda), Cali-Colombia
Tel.: +57 (2) 518 3000
E-mail: editor@usc.edu.co
www.usc.edu.co

Impreso en Colombia / Printed in Colombia

*Diplomado: “Participación y autonomía para
una salud propia del Litoral Pacífico”*

Módulo

ESTRATEGIAS PARA SANAR EL TERRITORIO

Viabilidad de desarrollar un modelo de Atención Primaria en Salud
para municipios con alta dispersión rural del litoral pacífico.
Contrato Colciencias 879-2015

Investigadoras Distrito Buenaventura:

*Janeth Cecilia Gil Forero
Bellazmin Arenas Quintana
Ivanoba Pardo Herrera*

Asistente de investigación:

*Diana Fernanda Ramírez Paz
Universidad Santiago de Cali*

Investigadora principal:

Marta Cecilia Jaramillo Mejía

PRESENTACIÓN DEL MODELO INTEGRAL DE ATENCIÓN EN SALUD (MIAS)

Es un conjunto de estrategias, lineamientos y herramientas que al complementarse, organiza el Sistema Nacional de Salud, para responder a las necesidades de las personas.

Se sustenta e incorpora la estrategias de APS y garantiza la atención a la persona, la familia y la comunidad, a partir de sus Determinantes Sociales en Salud.

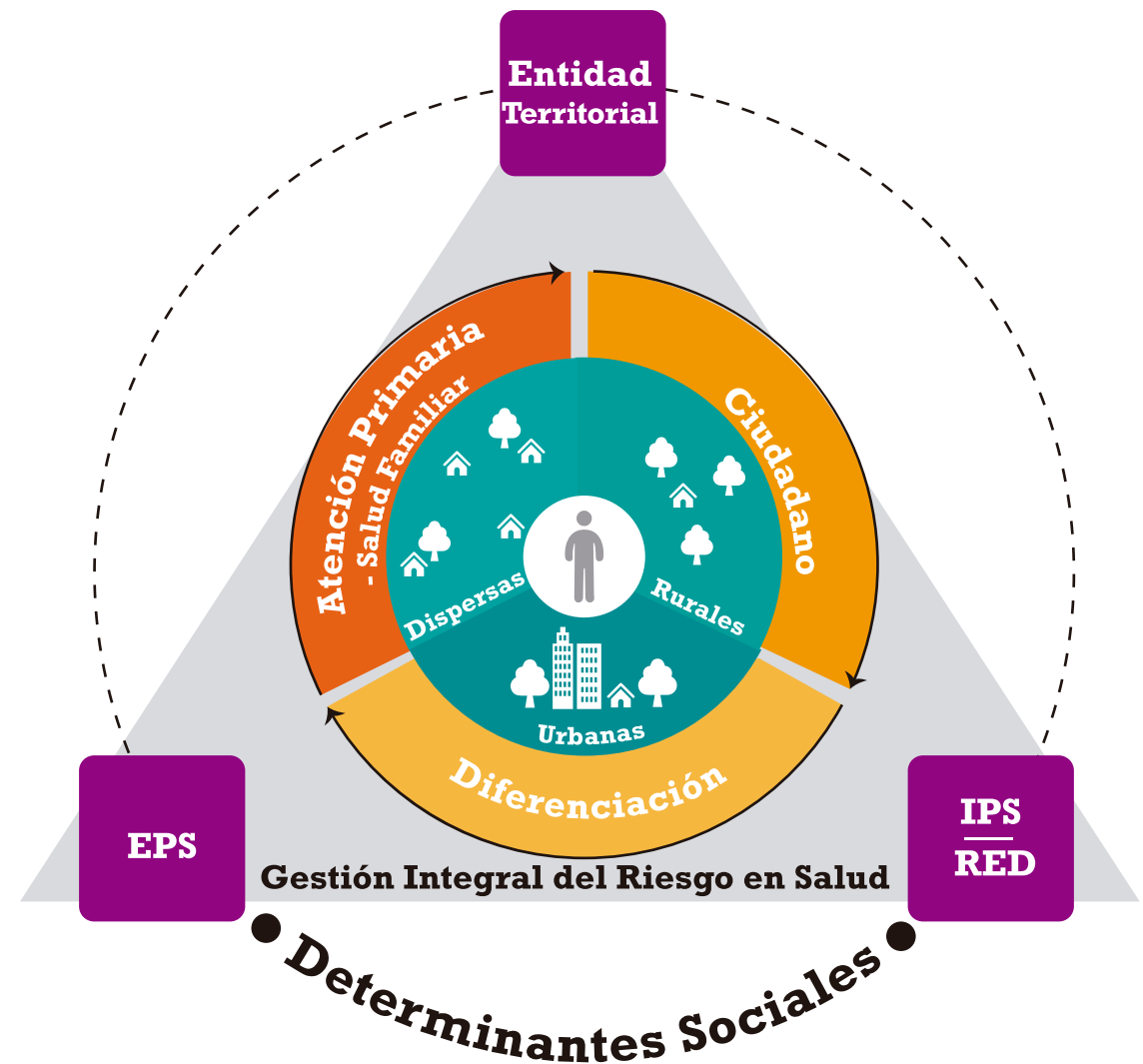

MARCO LEGAL

1. **Ley**

Ley 1438 de 2011

2. **Ley**

Ley 1751 de 2015

3. **Plan**

Plan Decenal
de Salud 2012-2021

4. **Plan**

Plan Territorial
de Salud

5. **Plan**

Plan de Desarrollo
Nacional y Distrital

6. **SISPI**

Sistema Indígena de
Salud Propia - SISPI

ACTIVIDAD

#1

¿Cuáles son los actores que reconocen en la comunidad para el cuidado de la salud?

Territorio cercano

Distrito (Buenaventura)

Región (Valle del Cauca)

Nacional (Colombia)

ACTIVIDAD

#2

¿Qué actores reconoce la comunidad para el cuidado de la salud ancestral?

MENCIONE LOS ACTORES

CON PODER EN SALUD



Comunitario

- Cabildo Indígena
- Asociación de Mujeres
- Médico tradicional
- Comité de veeduría ciudadana.*



Social

- Red de solidaridad
- Fundación Jenzerá
- Fundación Zoológico de Cali



Institucional

- Secretaría de Salud
- Secretaría del Medio Ambiente
- Alcaldía
- Gestora de Salud Mallamás
- IPS
- CVC
- ICBF
- ACIVA

ACTIVIDAD

#4

¿Qué es una RED?

Dibuje una RED

ACTIVIDAD

#5

Mencione qué permite construir una RED

REDES



¿Qué es una Red?

Es un conjunto de actores que tejen relaciones para cuidar al individuo y su salud.

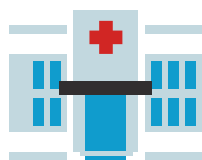

¿Quién la integra?

Asegurador e IPS.

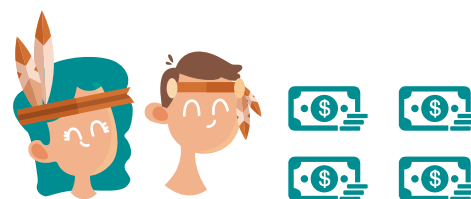

¿Cómo se conforma?

Analizando recursos y con la cantidad de usuarios a asegurar.

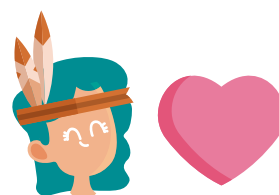

¿Cuál es su función?

Brindar el mejor servicio.

Características de una RED

- Capacidad instalada de salud.
- Talento humano.
- Oportunidad del servicio.
- Tarifas.



ACTIVIDAD

#6

Realice un dibujo de las instituciones de salud que conforman la Red en la comunidad:



Rotafolio Módulo 2: *Estrategias para sanar el territorio*

¿QUÉ ES UNA RUTA DE ATENCIÓN PRIMARIA EN SALUD?

Comprende las acciones y las interacciones que el Sistema debe ejecutar para el manejo de riesgos colectivos en salud y la protección de la salud de la población, promoviendo entornos saludables para lograr el bienestar y el desarrollo de los individuos y las poblaciones.

Fuente: (PAIS) Resolución 0429 de 2016

REVISO LAS RUTAS QUE TRAZA EL MINISTERIO DE SALUD



1 Ruta integral de atención para la promoción y mantenimiento de la salud
Acciones realizadas en los entornos donde transcurre la vida y se desarrollan las personas





Físico y Motor / Socio-emocional / Cognitivo

2 Ruta integral de atención para grupos de riesgo
Acciones dirigidas a la identificación oportuna de factores de riesgo y su intervención

Intervenciones

Población  Individuos  Colectivos 

Grupo de riesgo 1 

Grupo de riesgo 2 

Grupo de riesgo 3 

Grupo de riesgo 4 

3 Ruta integral de atención específica
Acciones de recuperación, rehabilitación y paliación

 Riesgo / Evento

ACTIVIDAD #7

Realice un dibujo que refleje la ruta primaria para el cuidado de la salud en la comunidad.



ESTRATEGIAS PARA SANAR EL TERRITORIO

Subraye las acciones para sanar el territorio

- Siembra de árboles
- Vacunación de mascotas
- Cuidar los bienes colectivos de la comunidad
- Asegurar la familia en la EPS
- Seleccionar la basura
- Hervir el agua
- No arrojar basuras
- Control de bebidas alcohólicas
- Alimentación saludable
- Realizar deporte



COLCIENCIAS



UNIVERSIDAD
ICESI



USC
UNIVERSIDAD
SANTIAGO
DE CALI



Pontificia Universidad
JAVERIANA
Cali



UNIVERSIDAD
LIBRE

Financiación:

Colciencias, Universidad Icesi,
Universidad Santiago de Cali, Pontificia
Universidad Javeriana-Cali y
Universidad Libre- Seccional Cali.

Investigadora Principal:

Marta Cecilia Jaramillo Mejía

Equipo de co-investigadores:

Universidad Icesi:

Helena María Cancelado Carretero

Diana María Dávalos Pérez

Luis Fernando Barón Porras

Universidad Santiago de Cali:

Janeth Cecilia Gil Forero

Ivanoba Pardo Herrera

Pedro Nel Beitia Cardona
Bellazmin Arenas Quintana

**Pontificia Universidad
Javeriana, Cali:**

Paula Cristina Bermúdez Jaramillo

Claudia Isabel Vivas Tobar

Naydú Acosta Ramírez

Yolanda Zapata Bermúdez

**Universidad Libre,
Seccional-Cali:**

Olga Osorio Murillo

Asistente de investigación:

Laura Catalina Blandón Lotero

Juan Manuel Gómez González